



日頃から、中野工業産業協会の活動にご協力頂ありがとうございます。  
総会も終わり、今年度の事業開始に向けて準備を進めていきます。

今年の総会は、多くのご来賓をお呼びして、総会・懇親会と久しぶりに賑やかな会を開催することが出来ました。御参加頂いた皆様にお礼を申し上げます。

最近の経済状況は、8月に入って株安・円高と急激な変化が起きています。  
会員皆様に影響が出ているのではないのでしょうか。今後の経過が気になる次第です。

さて、これからの工産会の「事業」としましては、「区議会・各会派への意見交換会・福利厚生の一泊二日大会・管外研修会」等を実行して参ります。多くの皆様に御参加して頂ける事を願っています。

また、会員の皆様へのお願いですが、当会の「会員」が減少しています。皆様にご紹介していただき「会員増強」のご協力をお願いいたします。

中野工業産業協会は、これからも会員の皆様とともに活動してまいります。皆様のご協力、よろしくお願いいたします。

会長 宮島 茂明

# ご存知ですか？

# 中退共の退職金制度。

中退共は、60年で110万社以上の中小企業が利用する国の退職金制度です。

## 有利

掛金は  
全額非課税

手数料もかかりません。

パートさんも  
加入できます。

パートさんのための  
特例掛金月額を  
ご用意しています。

事業主と生計を一にする  
同居の親族のみを雇用する  
事業所の従業員も、次の条件を  
満たしていれば加入できます。

- 小規模企業共済制度に加入していないこと
  - 事業主との使用従属関係を確認できる書類の提出が可能なこと
- ※掛金助成の対象となりません。

詳しくはホームページを  
ご覧ください。

[中退共](#) [検索](#)

## 中退共制度のしくみ

- |          |             |  |
|----------|-------------|--|
| <b>1</b> | <b>加入申込</b> | お近くの金融機関等の窓口でお申込みください。事業主が中退共と「退職金共済契約」を結び共済手帳が送付されます。 |
| <b>2</b> | <b>掛金納付</b> | 毎月の掛金は全額事業主負担で、口座振替で納付します。                             |
| <b>3</b> | <b>支払い</b>  | 退職した従業員の請求に基づき、中退共から退職金が直接支払われます。                      |

## 安心

国の退職金制度  
安心・確実

掛金の助成を  
受けることができます。

## 簡単

外部積立型だから  
管理がカンタン

## 人材の 定着

従業員の意欲の向上  
にもつながります。

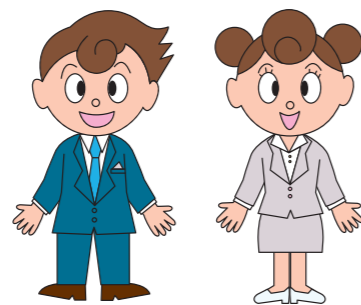

令和6年6月11日（火）西武信用金庫本店会議室にて午後5時より通常総会が開催されました。

総会議事は以下の通りです。

記

【議案】

- 第1号議案 令和5年度 事業報告承認の件
- 第2号議案 令和5年度 収支報告承認の件
- 第3号議案 令和5年度 剰余金処分案承認の件
- 第4号議案 令和5年度 会計監査報告
- 第5号議案 令和5年度 労働保険事務組合の事務代行、  
労働保険料の収支及び国庫納付結果と監査報告
- 第6号議案 令和6年度 事業計画案承認の件
- 第7号議案 令和6年度 収支予算案承認の件
- 第8号議案 役員改選の件
- 第9号議案 その他

以上をもって令和5年度第43回通常総会を終了しました。



写真提供：週刊とうきょう

中野工業産業協会 理事・監事 一覧表（令和6年度～令和7年度）

		氏名	会社名	役職
1	理事	宮島 茂明	宮島物産(株)	会長
2	理事	赤星 義彰	(有) B. I. Sデザイン研究所	副会長
3	理事	石井 正幸	(株) アークフェニックス	副会長
4	理事	佐藤 光男	(株) フジキン光来	副会長
5	理事	惣田 雄二	西武信用金庫	副会長
6	理事	高山 義章	(株) スペース	副会長・労働保険会計理事 (印鑑保管)
7	理事	鳥居 憲夫	大成食品(株)	副会長
8	理事	正村 宏人	タックコンサルタント(株)	副会長
9	理事	横山 浩之	横山保全(株)	副会長
10	理事	麻沼 雅海	アサヌマコーポレーション(株)	相談役理事
11	理事	石井 卓爾	三和テクノロジー(株)	相談役理事
12	理事	鈴木 芳久	(株) 七星科学研究所	相談役理事
13	理事	溝口 秀二	金剛産業(株)	相談役理事
14	理事	上原 勲	(株) 川越屋	一般会計理事
15	理事	花堂 浩一	(株) アスモ	一般会計理事 (印鑑保管)
16	理事	鈴木 照男	(株) 建築設計エスカルゴ	労働保険会計理事
17	監事	斉藤 謙治	(有) 白蓮堂	一般会計監事
18	監事	山下 貴也	(有) 山下会計事務センター	一般会計監事
19	監事	高橋 かずちか	高橋かずちか事務所	労働保険監事
20	監事	米持 大介	米持建設(株)	労働保険監事
21	理事	飯田 又右衛門	(株) あぶまた味噌	常任理事
22	理事	黒澤 功記	黒澤合同事務所	常任理事
23	理事	堀井 亮木子	堀井運送(株)	常任理事
24	理事	斎藤 貢三子	(株) ハイカット	常任理事
25	理事	柳川 壽夫	(株) 鷺宮製作所	常任理事
26	理事	柳 萬治	(株) マルマンストア	常任理事
27	理事	玉井 重敏	(株) アジプロ	
28	理事	新井 建喜	武蔵野建設産業(株)	
29	理事	岡崎 伊佐央	(株) 清和光学製作所	
30	理事	塩澤 清俊	(株) しおざわ	
31	理事	高橋 理昌	(株) セフティデンキ	
32	理事	中郡 一雄	(有) 中郡エンジニアリング	
33	理事	都 政成	(株) セプト	
34	理事	安達 七郎	石田プレス工業(株)	
35	理事	小川 和孝	(有) 小川鉄工所	
36	理事	峯木 治男	(株) 谷口タイル商会	
37	理事	渡辺 力	アイビーエスコポレーション(株)	

【退任】 戸矢崎 哲 (令和5年11月)  
 棚橋 法夫 (令和5年12月)  
 雨宮 督了 (令和6年3月)  
 佐々木 洋文 (令和6年3月)  
 中山 典隆 (令和6年3月)

その他の理事、監事は留任。

令和5年度収支報告

収入額 8,453,237円  
 支出額 6,705,631円  
 差引残高 1,747,606円

会員数 令和6年3月31日現在

期首	95
期末	91
増減	2社増 6社減

自：令和5年4月1日  
 至：令和6年3月31日

科目	収入の部			摘要
	予算額(A)	実績(B)	差異(B-A)	
会費収入	2,907,000	2,861,000	△ 46,000	本年度会費
手数料収入	2,125,200	2,160,900	35,700	事務組合委託手数料
報奨金	450,000	512,900	62,900	労働保険料完納に対する報奨金
助成金	0	0	0	労働保険加入給付実施経費(調査説明費・成功報酬費)
銀行利子収入	92	91	△ 1	銀行預金利息
雑収入	7,090	6,240	△ 850	工団連共済事務手数料他
特別会費	1,305,000	840,000	△ 465,000	総会・理事会会費他
寄付金	0	0	0	
当期収入合計	6,794,382	6,381,131	△ 413,251	
前期繰越金	2,072,106	2,072,106	0	
基本金から繰入	0	0	0	
合計	8,866,488	8,453,237	△ 413,251	

科目	支出の部			摘要
	予算額(A)	実績(B)	差異(A-B)	
会議費	900,000	603,872	296,128	総会・役員会経費他
事業費	900,000	471,494	428,506	ボウリング大会・研修費等
新聞図書費	6,300	6,300	0	週刊とうきょう新聞代
関係団体負担金	300,000	215,900	84,100	関係団体合費他
旅費交通費	40,000	23,325	16,675	電車・バス代等
通信費	235,000	145,686	89,314	電話料・切手代・IT代
事務組合処理費	160,000	167,325	△ 7,325	事務組合運営上の諸経費
給料	2,280,000	2,280,000	0	職員1名分
通勤費	175,680	175,680	0	職員1名分
賞与	720,000	720,000	0	職員夏期・年末手当
法定福利費	530,000	490,537	39,463	職員社保・労働保険料
福利厚生費	26,000	6,000	20,000	勤労者サービスセンター会費・職員健診・4団体忘年会
退職積立金	72,000	72,000	0	職員退職積立金
借室使用料	403,338	403,338	0	事務所賃借料
水道光熱費	50,000	48,255	1,745	事務所共益費
事務用品費	180,000	111,775	68,225	事務消耗品
慶弔費	30,000	10,000	20,000	会員慶弔費
渉外費	50,000	110,000	△ 60,000	わんぱく相撲・成人のつどい・ランニングフェスタ等 協賛金
リース料	54,432	28,224	26,208	複合機リース料
雑費	35,000	15,920	19,080	振込手数料他
顧問料	600,000	600,000	0	洲崎次長顧問料
予備費	1,118,738	0	1,118,738	
合計	8,866,488	6,705,631	2,160,857	

科目	予算額(A)	実績(B)	差異(A-B)	摘要
事業費	900,000	471,494	428,506	ボウリング大会・研修費等
(ボウリング)	350,000	115,887	234,113	ボウリング大会
(研修旅行)	200,000	188,011	11,989	研修旅行
(政経委員会)	200,000	0	200,000	
(広報委員会)	150,000	167,596	△ 17,596	会報発行費・ホームページ更新費
(その他)	0	0	0	

貸借対照表

会員数 令和6年3月31日現在

資産の部		負債及び資本の部	
現金	271,120	預り金(社会・雇用保険)	53,404
普通預金		未払金	0
みずほ銀行 中野北口支店(1)	143,111	基本金	5,000,000
みずほ銀行 中野北口支店(2)	0	当期剰余金	1,747,606
みずほ銀行 中野北口支店(3)	549,679		
三菱UFJ銀行 中野駅前支店	720,653		
西武信用金庫 中野北口支店	816,447		
小計	2,501,010		
定期預金			
みずほ銀行 中野北口支店	1,000,000		
三菱UFJ銀行 中野駅前支店	1,000,000		
西武信用金庫 中野北口支店	2,000,000		
小計	4,000,000		
出資金			
有価証券(観光協会)	300,000		
小計	300,000		
合計	6,801,010	合計	6,801,010

会員企業の特典（労働保険事務手続き代行サービス）のご案内

会員企業のメリットについて、少し詳細に記載しましたので、お知り合いの方の加入勧誘にお役立てください。

中野工業産業協会は労働保険事務組合として厚生労働大臣から認可を受けています。

これにより会員企業である中小企業主（表2）の方は、割安な費用（表1）で労働保険事務を委託することができます。

【表1】

適用人数	月額手数料
～4人	2,900円
5人～15人	4,100円
16人～35人	5,300円
36人以上	35人以上を超える人数に100円/月を乗じた額を5,300円/月に加算して計算します。

【表2】

業種	労働者数
金融、保険、不動産、小売、飲食業	50人以下
卸売業、サービス業	100人以下
上記以外の業種	300人以下

当会に依頼されると

- 1) 事業主の方の事務処理の軽減
- 2) 保険料の額にかかわらず保険料を年間3回に分けて納付できる
- 3) 事業主及び家族従事者も労災保険に特別加入ができる
- 4) 海外派遣者も労災保険に特別加入することができる

※3)、4)の特別加入については、1人あたり年間別途3,000円の手数料を申し受けます。

具体的に委託できる事務内容は

- 1) 保険関係成立届・雇用保険の事務所設置届の提出などに関すること
- 2) 労働保険料などの申告・納付に関すること
- 3) 労災保険の特別加入申請、変更、脱退届に関すること
- 4) 雇用保険の事業所及び被保険者の届け出に関すること  
 入・退社の際の雇用保険事務手続き（雇用保険被保険者資格取得・喪失、離職票など）  
 高年齢継続雇用・介護休業・育児休業給付金の初回申請時の賃金証明書の作成申請手続き
- 5) その他労働保険の適用徴収についての申請・届出・報告などに関すること

なお、印紙保険料に関すること並びに労災保険及び雇用保険の保険料給付に関する請求、雇用安定事業・能力開発事業に関する手続きは受託できません。

【中野工業産業協会事務局】

〒164-0001 中野区中野2-13-14 中野区産業振興センター2階

TEL：03-3380-1122 FAX：03-3380-1123 MAIL：info@kousankai-nakano.jp

中野工業産業協会ホームページ <http://kousankai-nakano.jp/>